Fondazione
Centro Studi
Tiziano e Cadore

Magnifica Comunità di Cadore

Comune di Cortina d'Ampezzo

Estate Tizianesca 2022

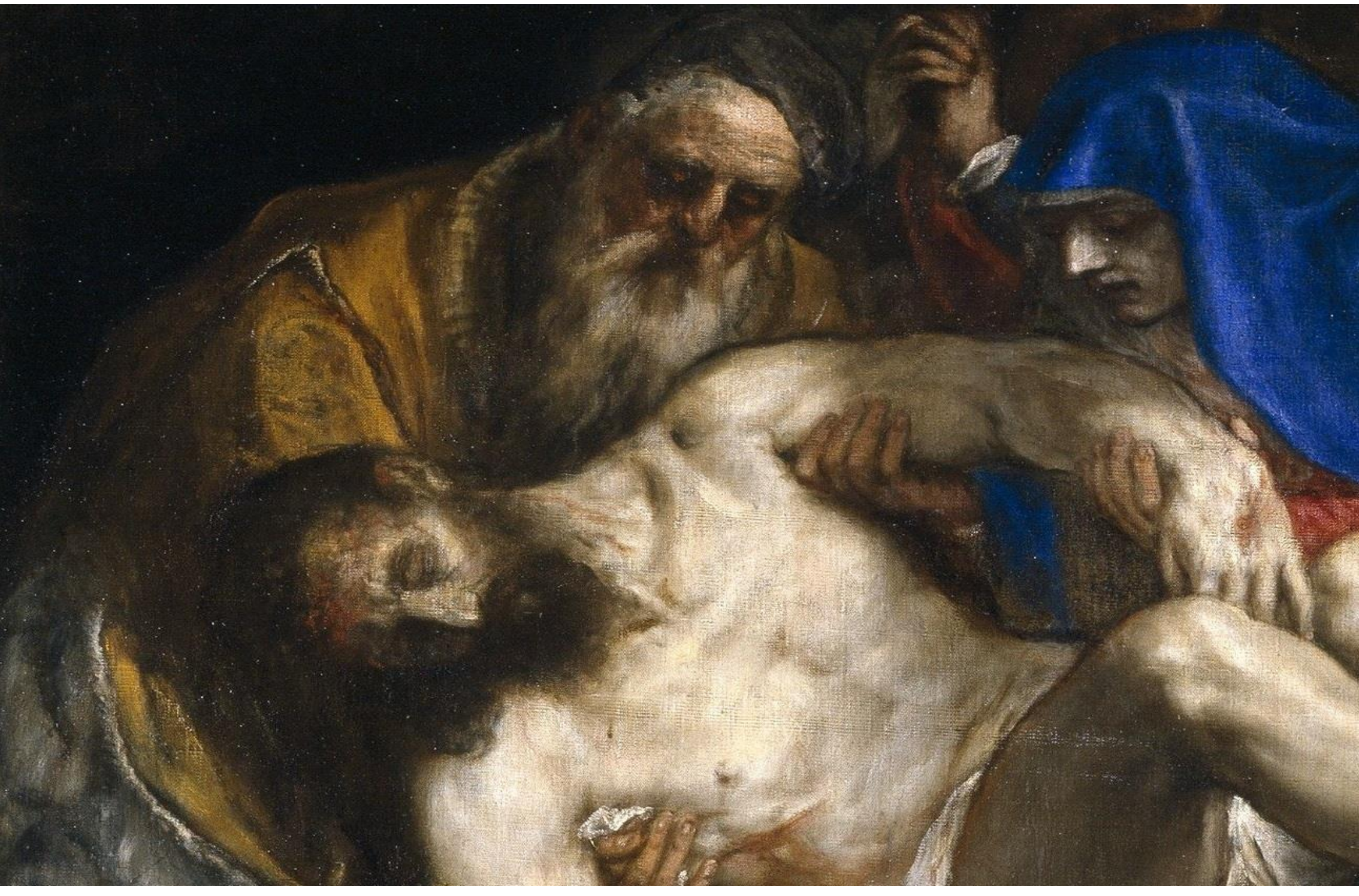

ENRICO MARIA DAL POZZOLO

I volti di Tiziano (II): ritratti nascosti

Lunedì 8 agosto ore 18.00

Sala Cultura Don Pietro Alverà – Cortina d'Ampezzo

Per informazioni

Tel 0435 501674 - centrostudi@tizianovecellio.it - www.tizianovecellio.it

CAMERA DI COMMERCIO
TREVISO - BELLUNO | DOLOMITI
bellezza e impresa

Progetto realizzato con la collaborazione e il contributo
della Camera di Commercio di Treviso - Belluno |Dolomiti

RetEventi 2022 cultura

Regione Veneto Provincia di Belluno